Costas & Casas
Marbella Real Estate

Oasis Business Center, Our Space, Of.9
Golden Mile - 29602 Marbella
Tel. +34 952 908 759
info@costas-casas.com
www.costas-casas.com







Villa - Bungalow te koop aan de Strandzijde van de New Golden Mile, op loopafstand van het strand, Marbella, Estepona

Marbella Area

Huis | Perceel 1000 m² | Bebouwd 280 m² | Terras 100 m² | 3 | 4 | Ref. 133839 | **1.385.000 €**

Dit document is uitsluitend informatief en is mogelijk onderhevig aan fouten en prijswijzigingen of terugtrekking uit verkoop zonder voorafgaande verwittiging en is geen onderdeel van enig contract. De prijs is exclusief BTW, taksen en aankoopkosten.

Oasis Business Center, Our Space, Of.9
Golden Mile - 29602 Marbella
Tel. +34 952 908 759
info@costas-casas.com
www.costas-casas.com

Villa te koop: Bungalow aan de Strandzijde gelegen aan de New Golden Mile, op loopafstand van het strand, Marbella, Estepona

Mooie villa, alles op één niveau, gelegen in een mooie woonwijk aan de New Golden Mile, tussen Puerto Banus en Estepona, aan de strandzijde van de A7, op loopafstand van het strand, restaurants en winkels.

De villa ligt op het zuiden en biedt veel privacy.

DE KAVEL:

Mooi stukje grond van 1.000 m2
Zwembad
Overdekte en onoverdekte terrassen
Buitenkeuken met barbecue
Mooi onderhouden tuin
Carport - parkeerruimte voor 3 tot 4 auto's

DE VILLA:

Villa in Spaanse stijl, allemaal op 1 niveau
Bouwjaar: 1998

Woonoppervlakte: 280 m2
Terrassen: 100 m2

AC split-eenheden in slaapkamers
Vloeren: tegels
Radiatoren
Alarm

Slaapkamers: 3
Badkamers: 4

Distributie:

Entreehal
Ruime woon- / eetkamer met open haard
Volledig ingerichte keuken met ontbijthoek
Hoofdslaapkamer met eigen badkamer
Twee gastenkamers met eigen badkamers
Toegang tot de gedeeltelijk overdekte terrassen
Buitenkeuken met BBQ

Mooi onderhouden tuin
Zwembad

Er is een mogelijkheid om er een kamer bij te bouwen.

Gelegen op minder dan 10 minuten rijden van Puerto Banus, San Pedro en het centrum van Estepona.

Costas & Casas
Marbella Real Estate

Oasis Business Center, Our Space, Of.9
Golden Mile - 29602 Marbella
Tel. +34 952 908 759
info@costas-casas.com
www.costas-casas.com








Villa - Bungalow te koop aan de Strandzijde van de New Golden Mile, op loopafstand van het strand, Marbella, Estepona

Marbella Area

Huis | Perceel 1000 m² | Bebouwd 280 m² | Terras 100 m² | 3 | 4 | Ref. 133839 | **1.385.000 €**

Dit document is uitsluitend informatief en is mogelijk onderhevig aan fouten en prijswijzigingen of terugtrekking uit verkoop zonder voorafgaande verwittiging en is geen onderdeel van enig contract. De prijs is exclusief BTW, taksen en aankoopkosten.

Costas & Casas
Marbella Real Estate

Oasis Business Center, Our Space, Of.9
Golden Mile - 29602 Marbella
Tel. +34 952 908 759
info@costas-casas.com
www.costas-casas.com








Villa - Bungalow te koop aan de Strandzijde van de New Golden Mile, op loopafstand van het strand, Marbella, Estepona

Marbella Area

Huis | Perceel 1000 m² | Bebouwd 280 m² | Terras 100 m² | 3 | 4 | Ref. 133839 | **1.385.000 €**

Dit document is uitsluitend informatief en is mogelijk onderhevig aan fouten en prijswijzigingen of terugtrekking uit verkoop zonder voorafgaande verwittiging en is geen onderdeel van enig contract. De prijs is exclusief BTW, taksen en aankoopkosten.

Costas & Casas
Marbella Real Estate

Oasis Business Center, Our Space, Of.9
Golden Mile - 29602 Marbella
Tel. +34 952 908 759
info@costas-casas.com
www.costas-casas.com








Villa - Bungalow te koop aan de Strandzijde van de New Golden Mile, op loopafstand van het strand, Marbella, Estepona

Marbella Area

Huis | Perceel 1000 m² | Bebouwd 280 m² | Terras 100 m² | 3 | 4 | Ref. 133839 | **1.385.000 €**

Dit document is uitsluitend informatief en is mogelijk onderhevig aan fouten en prijswijzigingen of terugtrekking uit verkoop zonder voorafgaande verwittiging en is geen onderdeel van enig contract. De prijs is exclusief BTW, taksen en aankoopkosten.

Costas & Casas
Marbella Real Estate

Oasis Business Center, Our Space, Of.9
Golden Mile - 29602 Marbella
Tel. +34 952 908 759
info@costas-casas.com
www.costas-casas.com








Villa - Bungalow te koop aan de Strandzijde van de New Golden Mile, op loopafstand van het strand, Marbella, Estepona

Marbella Area

Huis | Perceel 1000 m² | Bebouwd 280 m² | Terras 100 m² | 3 | 4 | Ref. 133839 | **1.385.000 €**

Dit document is uitsluitend informatief en is mogelijk onderhevig aan fouten en prijswijzigingen of terugtrekking uit verkoop zonder voorafgaande verwittiging en is geen onderdeel van enig contract. De prijs is exclusief BTW, taksen en aankoopkosten.

Costas & Casas
Marbella Real Estate

Oasis Business Center, Our Space, Of.9
Golden Mile - 29602 Marbella
Tel. +34 952 908 759
info@costas-casas.com
www.costas-casas.com





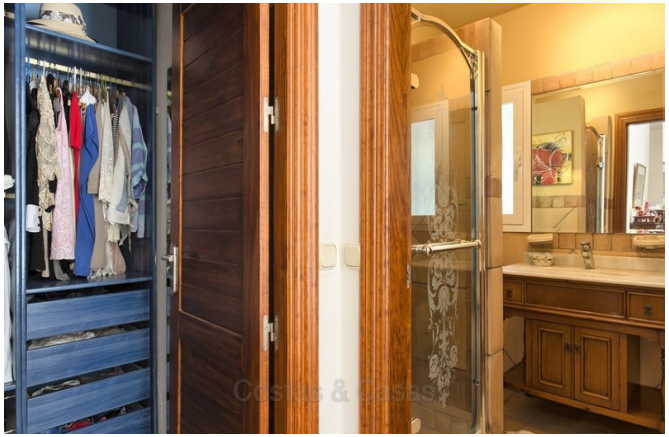


Villa - Bungalow te koop aan de Strandzijde van de New Golden Mile, op loopafstand van het strand, Marbella, Estepona

Marbella Area

Huis | Perceel 1000 m² | Bebouwd 280 m² | Terras 100 m² | 3 | 4 | Ref. 133839 | **1.385.000 €**

Dit document is uitsluitend informatief en is mogelijk onderhevig aan fouten en prijswijzigingen of terugtrekking uit verkoop zonder voorafgaande verwittiging en is geen onderdeel van enig contract. De prijs is exclusief BTW, taksen en aankoopkosten.

Costas & Casas
Marbella Real Estate

Oasis Business Center, Our Space, Of.9
Golden Mile - 29602 Marbella
Tel. +34 952 908 759
info@costas-casas.com
www.costas-casas.com








Villa - Bungalow te koop aan de Strandzijde van de New Golden Mile, op loopafstand van het strand, Marbella, Estepona

Marbella Area

Huis | Perceel 1000 m² | Bebouwd 280 m² | Terras 100 m² | 3 | 4 | Ref. 133839 | **1.385.000 €**

Dit document is uitsluitend informatief en is mogelijk onderhevig aan fouten en prijswijzigingen of terugtrekking uit verkoop zonder voorafgaande verwittiging en is geen onderdeel van enig contract. De prijs is exclusief BTW, taksen en aankoopkosten.

Oasis Business Center, Our Space, Of.9
Golden Mile - 29602 Marbella
Tel. +34 952 908 759
info@costas-casas.com
www.costas-casas.com





Villa - Bungalow te koop aan de Strandzijde van de New Golden Mile, op loopafstand van het strand, Marbella, Estepona

Marbella Area

Huis | Perceel 1000 m² | Bebouwd 280 m² | Terras 100 m² | 3 | 4 | Ref. 133839 | **1.385.000 €**

Dit document is uitsluitend informatief en is mogelijk onderhevig aan fouten en prijswijzigingen of terugtrekking uit verkoop zonder voorafgaande verwittiging en is geen onderdeel van enig contract. De prijs is exclusief BTW, taksen en aankoopkosten.