Costas & Casas
Marbella Real Estate

Oasis Business Center, Our Space, Of.9
Golden Mile - 29602 Marbella
Tel. +34 952 908 759
info@costas-casas.com
www.costas-casas.com







Te koop: Moderne villa in de Golfvallei van Nueva Andalucía, Marbella

Marbella Area

Huis | Perceel 823 m² | Bebouwd 245 m² | - | 4 | 3 | Ref. 122602

Op aanvraag

Dit document is uitsluitend informatief en is mogelijk onderhevig aan fouten en prijswijzigingen of terugtrekking uit verkoop zonder voorafgaande verwittiging en is geen onderdeel van enig contract. De prijs is exclusief BTW, taksen en aankoopkosten.

Costas & Casas
Marbella Real Estate

Oasis Business Center, Our Space, Of.9
Golden Mile - 29602 Marbella
Tel. +34 952 908 759
info@costas-casas.com
www.costas-casas.com

Te koop: Moderne villa in de Golfvallei van Nueva Andalucía, Marbella

Deze op het zuidwesten georiënteerde en recent grondig gerenoveerde villa ligt op loopafstand van de Golfclub midden in Marbella's beroemde Golfvallei. Het chique Puerto Banús en een keur aan voorzieningen liggen op louter enkele autominuten afstand.

De gelijkvloerse villa beschikt over vier slaapkamers, drie badkamers en een gastentoilet. The ruime zitkamer heeft een volledig operationele openhaard als blikvanger. De keuken is uitgerust met een compleet assortiment aan witgoed. Vanaf het dakterras ontvouwen zich prachtige vergezichten op zowel de Middellandse Zee als de bergen. De volgroeide en goed onderhouden siertuin bevat een privézwembad dat deels is omgeven door een dek van teakhout waarop een haard is aangebracht die op afstand bedienbaar is. Dit is de ideale plek voor tafelen in de openlucht.

Overige kenmerken:
• Perceel grootte: 823m2
• Bebouwde oppervlakte: 245m2 plus terrassen
• Donker gekleurde marmeren vloeren
• Klimaatregeling voor zowel verkoeling als verwarming met individuele thermostaten in alle slaapkamers
• Volledig geautomatiseerd irrigatiesysteem voor de siertuin
• Overdekt parkeren voor twee auto's
• Bergruimte

Costas & Casas
Marbella Real Estate

Oasis Business Center, Our Space, Of.9
Golden Mile - 29602 Marbella
Tel. +34 952 908 759
info@costas-casas.com
www.costas-casas.com








Te koop: Moderne villa in de Golfvallei van Nueva Andalucía, Marbella

Marbella Area

Huis | Perceel 823 m² | Bebouwd 245 m² | - | 4 | 3 | Ref. 122602

Op aanvraag

Dit document is uitsluitend informatief en is mogelijk onderhevig aan fouten en prijswijzigingen of terugtrekking uit verkoop zonder voorafgaande verwittiging en is geen onderdeel van enig contract. De prijs is exclusief BTW, taksen en aankoopkosten.

Costas & Casas
Marbella Real Estate

Oasis Business Center, Our Space, Of.9
Golden Mile - 29602 Marbella
Tel. +34 952 908 759
info@costas-casas.com
www.costas-casas.com








Te koop: Moderne villa in de Golfvallei van Nueva Andalucía, Marbella

Marbella Area

Huis | Perceel 823 m² | Bebouwd 245 m² | - | 4 | 3 | Ref. 122602

Op aanvraag

Dit document is uitsluitend informatief en is mogelijk onderhevig aan fouten en prijswijzigingen of terugtrekking uit verkoop zonder voorafgaande verwittiging en is geen onderdeel van enig contract. De prijs is exclusief BTW, taksen en aankoopkosten.

Costas & Casas
Marbella Real Estate

Oasis Business Center, Our Space, Of.9
Golden Mile - 29602 Marbella
Tel. +34 952 908 759
info@costas-casas.com
www.costas-casas.com








Te koop: Moderne villa in de Golfvallei van Nueva Andalucía, Marbella

Marbella Area

Huis | Perceel 823 m² | Bebouwd 245 m² | - | 4 | 3 | Ref. 122602

Op aanvraag

Dit document is uitsluitend informatief en is mogelijk onderhevig aan fouten en prijswijzigingen of terugtrekking uit verkoop zonder voorafgaande verwittiging en is geen onderdeel van enig contract. De prijs is exclusief BTW, taksen en aankoopkosten.

Costas & Casas
Marbella Real Estate

Oasis Business Center, Our Space, Of.9
Golden Mile - 29602 Marbella
Tel. +34 952 908 759
info@costas-casas.com
www.costas-casas.com








Te koop: Moderne villa in de Golfvallei van Nueva Andalucía, Marbella

Marbella Area

Huis | Perceel 823 m² | Bebouwd 245 m² | - | 4 | 3 | Ref. 122602

Op aanvraag

Dit document is uitsluitend informatief en is mogelijk onderhevig aan fouten en prijswijzigingen of terugtrekking uit verkoop zonder voorafgaande verwittiging en is geen onderdeel van enig contract. De prijs is exclusief BTW, taksen en aankoopkosten.

Costas & Casas
Marbella Real Estate

Oasis Business Center, Our Space, Of.9
Golden Mile - 29602 Marbella
Tel. +34 952 908 759
info@costas-casas.com
www.costas-casas.com

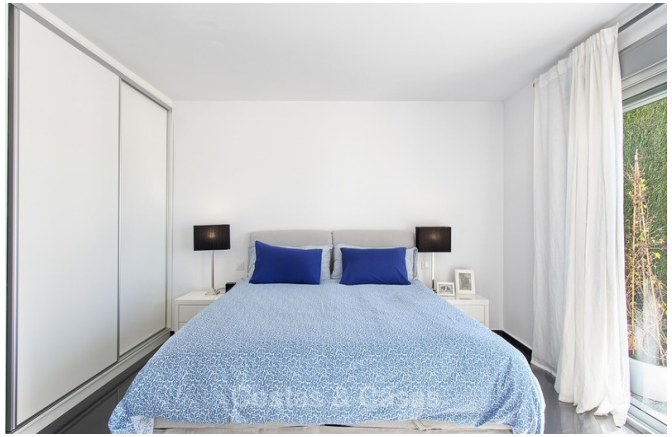






Te koop: Moderne villa in de Golfvallei van Nueva Andalucía, Marbella

Marbella Area

Huis | Perceel 823 m² | Bebouwd 245 m² | - | 4 | 3 | Ref. 122602

Op aanvraag

Dit document is uitsluitend informatief en is mogelijk onderhevig aan fouten en prijswijzigingen of terugtrekking uit verkoop zonder voorafgaande verwittiging en is geen onderdeel van enig contract. De prijs is exclusief BTW, taksen en aankoopkosten.

Oasis Business Center, Our Space, Of.9
Golden Mile - 29602 Marbella
Tel. +34 952 908 759
info@costas-casas.com
www.costas-casas.com







Te koop: Moderne villa in de Golfvallei van Nueva Andalucía, Marbella

Marbella Area

Huis | Perceel 823 m² | Bebouwd 245 m² | - | 4 | 3 | Ref. 122602

Op aanvraag

Dit document is uitsluitend informatief en is mogelijk onderhevig aan fouten en prijswijzigingen of terugtrekking uit verkoop zonder voorafgaande verwittiging en is geen onderdeel van enig contract. De prijs is exclusief BTW, taksen en aankoopkosten.